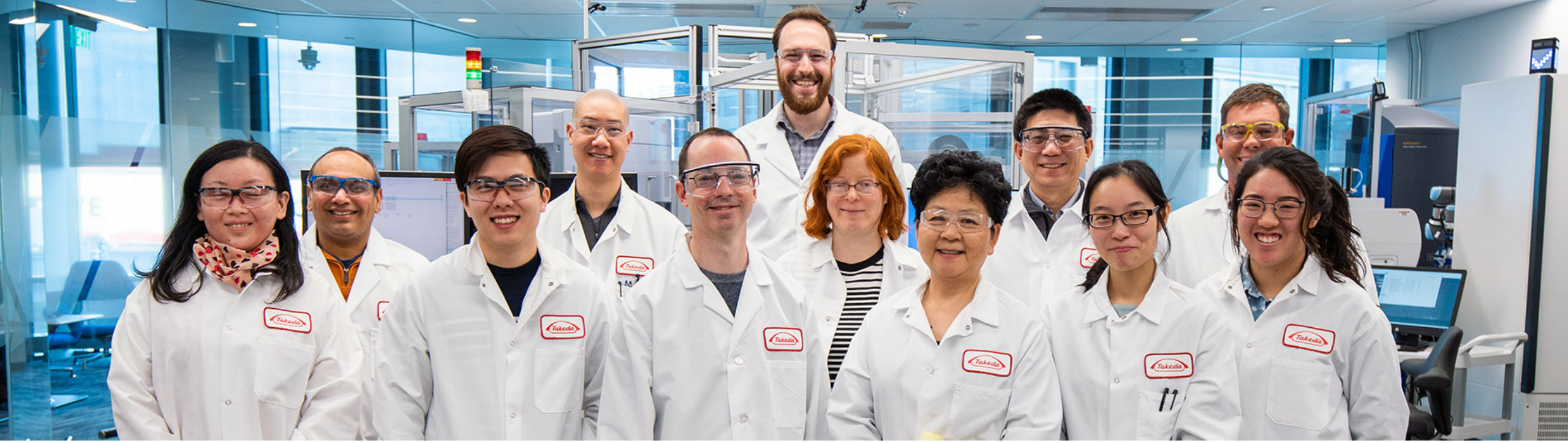

Компания Takeda
2020

Better Health, Brighter Future

C-APROM/RU/ADCE/0018

Глобальный биофармацевтический лидер с фокусом на научные разработки

36
ПРОИЗВОДСТВЕННЫХ ПЛОЩАДОК

3
ИССЛЕДОВАТЕЛЬСКИХ ЦЕНТРА

ГЛОБАЛЬНЫЙ ДОХОД

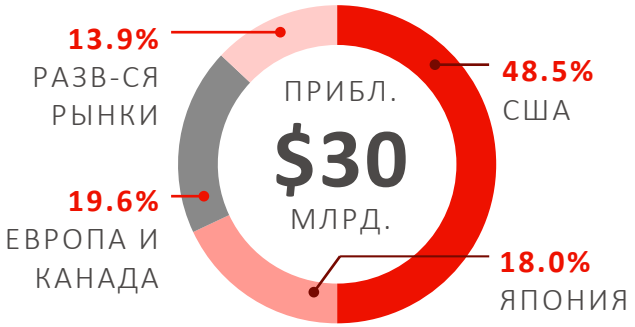

МАРТ 2020

СОТРУДНИКИ

ДЕКАБРЬ 2019

СТАТУС ЛУЧШЕГО РАБОТОДАТЕЛЯ В:
30+ СТРАНАХ И РЕГИОНАХ

top EMPLOYER GLOBAL 2020
CERTIFIED EXCELLENCE IN EMPLOYEE CONDITIONS

ПРИСУТСТВИЕ В:
80 СТРАНАХ

R&D ИНВЕСТИЦИИ СОСТАВЛЯЮТ:
$4.5 МЛРД. В ГОД

ЧТО **ЕЩЕ** МЫ МОЖЕМ СДЕЛАТЬ **ДЛЯ НАШИХ ПАЦИЕНТОВ**?

01
НАСЛЕДИЕ

02
РАЗНООБРАЗИЕ

03
ИННОВАЦИИ

04
УСТОЙЧИВОЕ РАЗВИТИЕ

Такеда была основана в районе Досёмати города Осака, который стал центром японской медицины в период Эдо. Главные офисы многих фармацевтических компаний до сих пор находятся в этом районе, благодаря чему он стал известен как «город медицины».

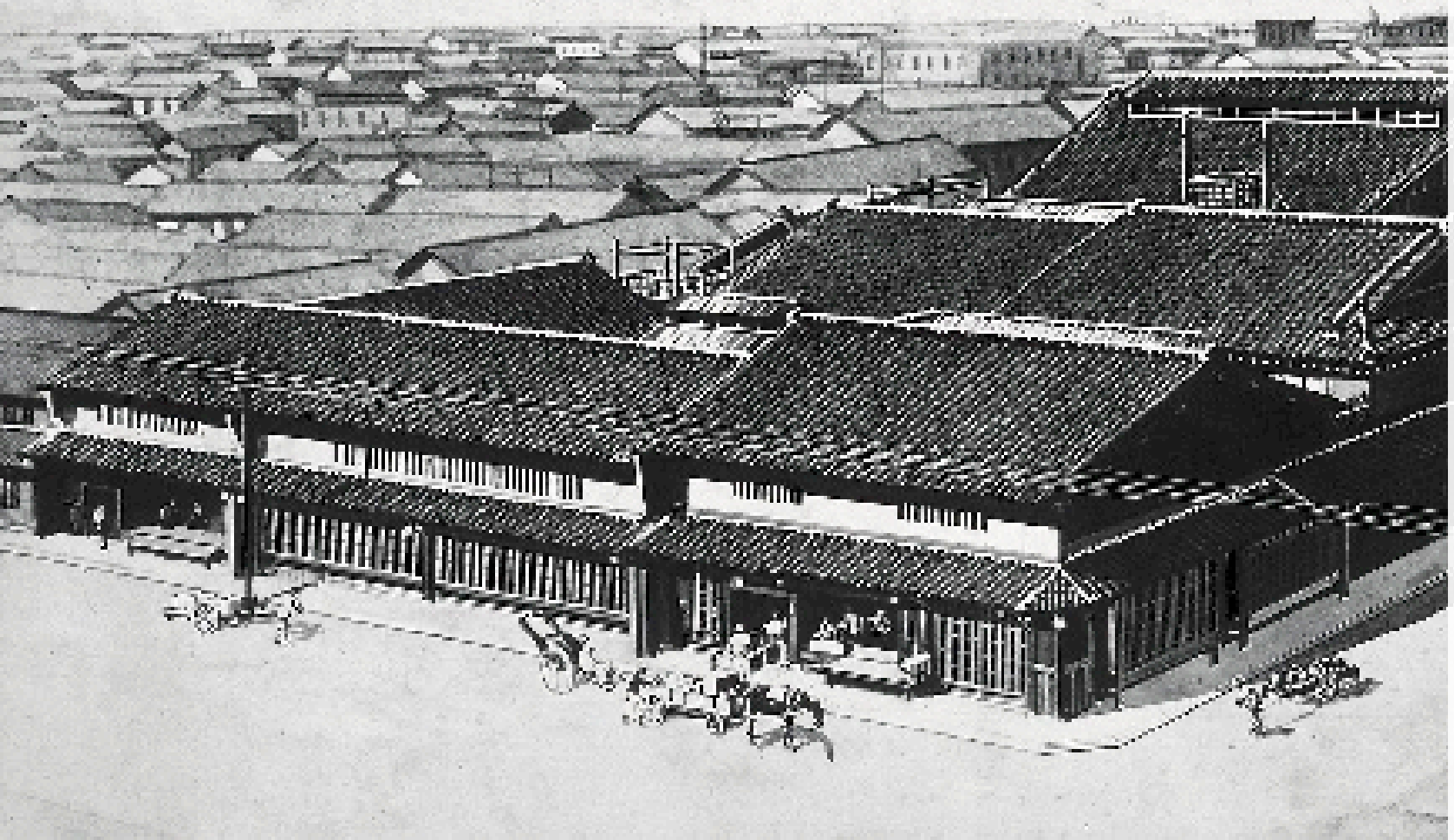

01

НАСЛЕДИЕ

«Работай честно и готовь лекарства так, словно лечишь своих родных детей»

Корпоративная философия

С момента основания компании в 1781 году в основе всего, что мы делаем лежат наши ценности – Такедаизм. Пациент находится в центре всего, что мы делаем.

МИССИЯ

Используя самые передовые инновационные технологии в медицине, мы делаем все для того, чтобы люди во всем мире чувствовали себя как можно лучше.

ВИДЕНИЕ

Мы стремимся удовлетворить потребности наших пациентов по всему миру. Следуя принципам Такедаизма, мы завоевываем доверие общества и наших партнеров. Благодаря присущим нам гибкости и стремлению к инновациям, мы по праву считаемся одной из лучших компаний. Это помогает нам формировать устойчивый портфель препаратов и обеспечивать стабильный рост компании.

ЦЕННОСТИ

ТАКЕДАИЗМ

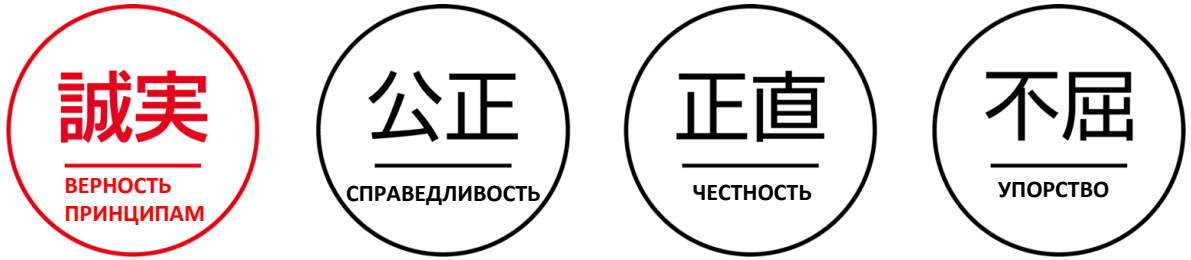

НАШИ ПРИОРИТЕТЫ

Мы действуем и принимаем решения руководствуясь 4 основными приоритетами:

1. Пациент в центре всего
2. Доверие общества
3. Укрепление репутации
4. Развитие бизнеса

Наша история 1781 - 1979

БИЗНЕС

1781
ОСНОВАНИЕ
Чобей Такеда I открывает собственное дело в Осаке

1895
ПРОИЗВОДСТВО
Завод Такеда начинает производство фармацевтической продукции

1915
ЗАВОД В ОСАКЕ
открывается как «Завод по производству фарм. препаратов Такеда»

1943
НАЗВАНИЕ КОМПАНИИ
Становится "Takeda Pharmaceutical Company Limited"

1949
РАЗМЕЩЕНИЕ АКЦИЙ
Такеда начинает торговаться на фондовой бирже

1951
МЕЖДУНАРОДНЫЙ БИЗНЕС
Начинается с Северной и Центральной Америки и Азии

1871
МЕЖДУНАРОДНАЯ ТОРГОВЛЯ
Такеда начинает импорт лекарственных средств с Запада

1914
НАУЧНЫЕ ИССЛЕДОВАНИЯ
Начинается собственная исследовательская работа

1940
ПРИНЦИПЫ «НОРИ»
Установлены принципы, лежащие в основе Такедаизма

1946
ЗАВОД ХИКАРИ
Открывается в префектуре Ямагучи

1950-ые
ПАНВИТАН® и АЛИНАМИН®
Запуск производства первого японского поливитамина и витамина B1

1961
ЛОГОТИП КОМПАНИИ
Создан нынешний логотип «Дакияма»

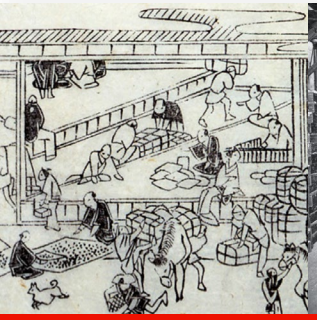
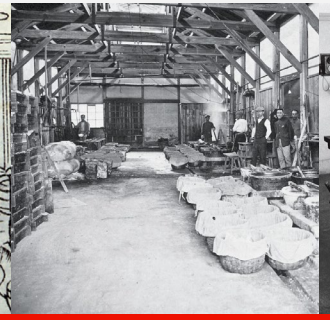

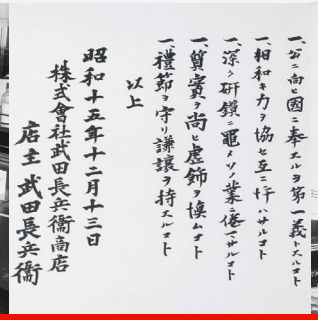
昭和十五年十二月十三日
株式會社武田長兵衛商店
店主 武田長兵衛
以上

ОБЩЕСТВО

1933
САД ТАКЕДА
Открывается для сохранения лекарственных растений

1960
ФОНД ШОШИША
Создан для поддержки талантливых студентов, способных в будущем внести вклад в развитие общества

1963
НАУЧНЫЙ ФОНД ТАКЕДА
Создан для содействия перспективным исследованиям и развитию научных технологий

Наша история 1980 по настоящее время

БИЗНЕС

1980-1990

РАСШИРЕНИЕ МЕЖДУНАРОДНОГО БИЗНЕСА

Ускоряется после выхода на рынок следующих лекарственных средств: лейпрорелин, лансопразол, кандесартан, пиоглитазон

2008

MILLENNIUM PHARMACEUTICALS

Приобретена компанией Такеда для расширения инновационных разработок в области онкологии

2011

ПРИОБРЕТЕНИЕ NYCOMED

Расширило международную сеть Такеда – компания присутствует более чем в 70 странах по всему миру

2018

ФОНДОВЫЕ БИРЖИ НЬЮ-ЙОРКА

Единственная фарма, зарегистрированная и на TSE и на NYSE

ИННОВАЦИОННЫЙ ПАРК ШОНАН

Открывается как первая фарм. экосистема открытых инноваций в Японии

ШТАБ КВАРТИРА ТАКЕДА

Открывается в Токио

2019

ПРИОБРЕТЕНИЕ SHIRE

Такеда становится мировым лидером в области биофармацевтики с присутствием более чем в 80 странах

ОБЩЕСТВО

2009

Такеда присоединяется к **ГЛОБАЛЬНОМУ ДОГОВОРУ ООН**

2010

ПРОГРАММА ТАКЕДА

Создана для поддержки профессионального развития работников здравоохранения Африки

2016

ДОСТУП К ЛЕКАРСТВЕННЫМ СРЕДСТВАМ

Запущена программа по улучшению доступа к уходу и лечению для пациентов из малообеспеченных регионов

ГЛОБАЛЬНАЯ КСО ПРОГРАММА

Запущена, чтобы способствовать улучшению здоровья людей посредством профилактики заболеваний

2019

ВТОРАЯ ИНИЦИАТИВА ТАКЕДА

Запущена для улучшения здоровья матери и ребенка за счет интеграции качественных услуг в связи с ВИЧ, туберкулезом и малярией в Африке

Наши сотрудники – залог нашего успеха. Они привносят в компанию Такеда множество разнообразных элементов – свой опыт, образование, национальную культуру – все то, что объединяясь, формирует нашу силу и цельность.

02

РАЗНООБРАЗИЕ

Разнообразные перспективы приводят к глубоким решениям

Инновации являются основой наших исследований и разработок. Наши ученые и исследователи стремятся донести научные открытия из лабораторий до пациентов во всем мире.

03

ИННОВАЦИИ

Как наши исследования и разработки трансформируют науку в высоко инновационные препараты, повышающие качество жизни

Ключевые направления

Мы стремимся заботиться о здоровье пациентов, используя последние достижения науки для создания инновационных лекарственных средств.

ИННОВАЦИОННАЯ БИОФАРМА

- ОНКОЛОГИЯ
- РЕДКИЕ ЗАБОЛЕВАНИЯ
- НЕВРОЛОГИЯ
- ГАСТРО-ЭНТЕРОЛОГИЯ

- ПРЕПАРАТЫ ПЛАЗМЫ КРОВИ
- ВАКЦИНЫ

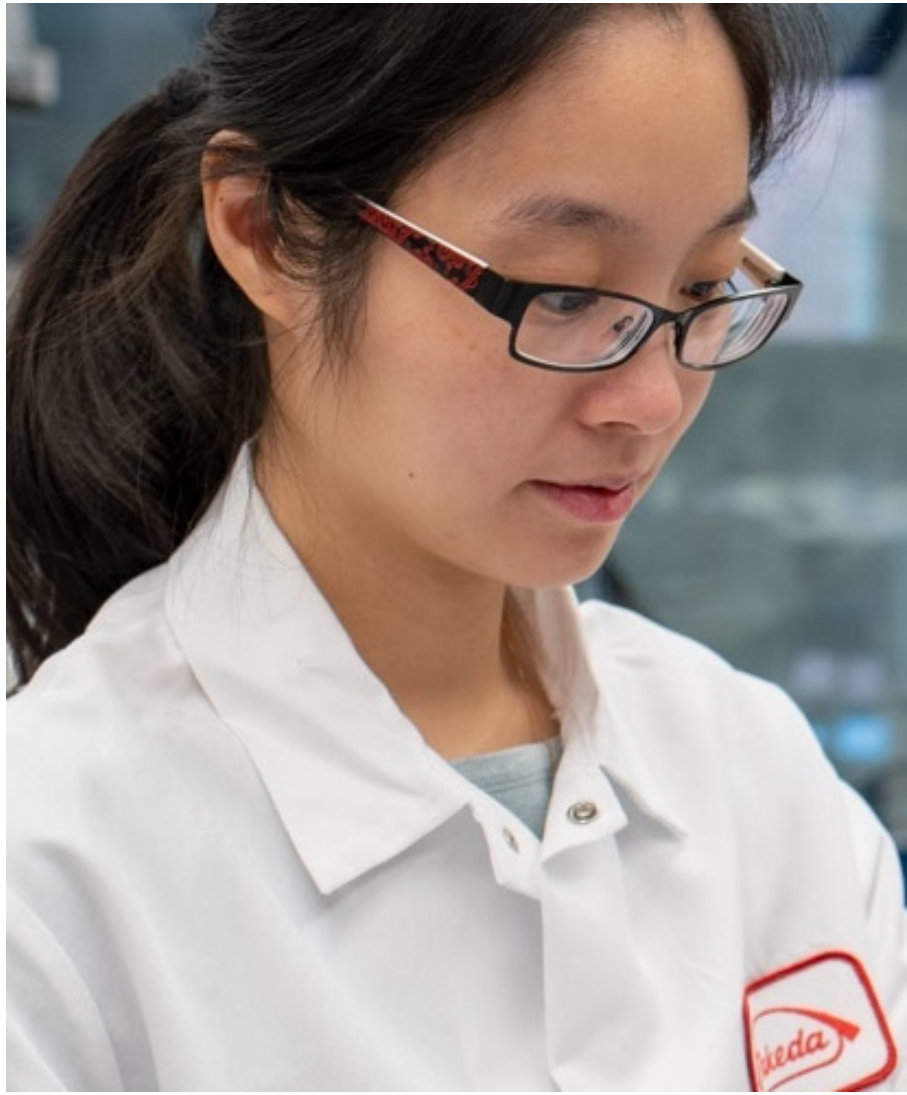

Сотрудники во всем мире сами выбирают наиболее значимые проекты, которые будет поддерживать наша глобальная программа КСО. В рамках «Программы вовлечения сотрудников» коллеги принимают участие в этих инициативах.

04

УСТОЙЧИВОЕ РАЗВИТИЕ

FTSE4Good

MEMBER OF Dow Jones Sustainability Indices In collaboration with SAM

access to MEDICINE FOUNDATION

2019 GLOBAL100

Jefferies Corporate Governance Scorecard

Наши долгосрочные обязательства по целями устойчивого развития.

3 GOOD HEALTH AND WELL-BEING

17 PARTNERSHIPS FOR THE GOALS

Стратегия КСО

Глобальная стратегия в области КСО отдает приоритет профилактике заболеваний и созданию потенциала на основе устойчивых долгосрочных обязательств в растущих и развивающихся странах.

ГЛОБАЛЬНЫЕ КСО ПРОГРАММЫ

14

Глобальных КСО программ

Ежегодно программы выбирают сами сотрудники

¥10.5 млрд

В общей сложности пожертвовано в 2016-2019

ГЛОБАЛЬНОЕ КСО ПАРТНЕРСТВО: ПАРТНЕРСТВО С МЕЖДУНАРОДНЫМИ ОРГАНИЗАЦИЯМИ

ASIAN UNIVERSITY FOR WOMEN

RELAY FOR LIFE American Cancer Society GLOBAL

The Global Fund

LONDON SCHOOL of HYGIENE &TROPICAL MEDICINE

BSR

Завод «Такеда» в Ярославле

€ 98.9 млн
ОБЪЕМ ИНВЕСТИЦИЙ

240
РАБОЧИХ МЕСТ

24 000 м2
ПЛОЩАДЬ КОМПЛЕКСА

28.6 млн.
УПАКОВОК ЗА 2018 ГОД

МОЩНОСТЬ
90 МЛН АМПУЛ
И БОЛЕЕ
3 МЛРД ТАБЕТОК
В ГОД

4
КЛЮЧЕВЫХ ПРОДУКТА ДЛЯ РОССИЙСКОГО РЫНКА

2013 год
ВЫПУСК ПЕРВОЙ ПРОДУКЦИИ

6000
ПАЛЛЕТОМЕСТ

Развитие производства наших препаратов в России

Завод «Такеда» в Ярославле: основные препараты

Одним из первых фармацевтических предприятий в России завод «Такеда» стал обладателем российского сертификата GMP. При этом на заводе также реализована система соответствия международным стандартам качества, действующая на предприятиях компании по всему миру.

ЧТО ВЫПУСКАЕТСЯ НА ЗАВОДЕ?

Кальций-Дз Никомед Форте таблетки

Актовегин® раствор для инъекций 2 мл, 5 мл и 10 мл

Актовегин® таблетки

Кардиомагнил таблетки 75 мг, 150 мг

Нинларо® капсулы

Проекты повышения доступности инновационной терапии

Препарат **АДЦЕТРИС®** для лечения пациентов с лимфомой Ходжкина локализован на заводе **«Фармстандарт-УфаВИТА»**

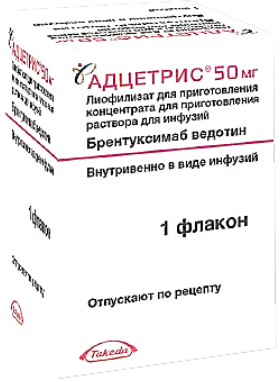

Препарат **АДВЕЙТ®** для профилактического лечения пациентов с гемофилией А локализован на заводе **«БИОКАД»**

Препарат **НИНЛАРО®** для лечения пациентов с множественной миеломой локализован на заводе **«ТАКЕДА»** в Ярославле

Трансфер производства **ВИПИДИЯ ®** и **ВИПДОМЕТ ®** на заводе **«ТАКЕДА»** в Ярославле

Программы поддержки пациентов

Это возможность поддержать людей со сложными, хроническими заболеваниями, создать благополучную среду и максимально улучшить качество жизни

- Психологическая поддержка пациентов с мукополисахаридозом и их семей
- Программа транспортной поддержки для пациентов с мукополисахаридозом II типа (Синдром Хантера)
- Программа постановки венозных портов пациентам с ингибиторной гемофилией
- Диагностические программы
- Эргокомнаты
- Центры ВЗК

«ТАКЕДА. ART/HELP»

Масштабный социальный проект «Такеда. ART/HELP» был запущен в 2016 году. Его задача — на языке искусства рассказать о развитии медицинских технологий в области лечения редких заболеваний. И поддержать тех, для кого каждый прожитый день — настоящая победа. Организаторы уверены в том, что общественный диалог будет способствовать развитию медицины редких заболеваний и повышению доступности инновационной терапии для пациентов.

«ДЕЛАЕМ НЕВИДИМОЕ ВИДИМЫМ»

Основная проблема пациентов с ВЗК – поздняя диагностика заболевания. Повышая уровень осведомленности о заболевании мы увеличиваем шансы пациентов на своевременную диагностику и необходимое лечение.

Takeda в 2018г. запустила крупнейшее в России и СНГ исследование по изучению ВЗК, в котором примут участие свыше 30 ведущих центров России, Казахстана и Беларуси. Полученные данные помогут повысить уровень оказания медицинской помощи для более чем 30 000 россиян, страдающих ВЗК.

ЭРГОКОМНАТЫ – МЕСТО, ГДЕ ЖИЗНЬ НАЧИНАЕТСЯ ЗАНОВО

Бесплатные эргокомнаты в лечебных учреждениях для реабилитации пациентов, перенесших инсульт.

На данный момент эргокомнаты открыты и функционируют в следующих городах: Екатеринбург, Иркутск, Краснодар, Москва, Нижний Новгород, Новосибирск, Симферополь, Санкт-Петербург, Тюмень, Хабаровск. Ожидается открытие эргокомнат в Ярославле и Казани.

БОРЬБА С ИНСУЛЬТОМ

NEVROHELP.INFO. СТАВИМ НА НОГИ

В 2013 году «Такеда Россия» совместно с фондом ОРБИ запустила информационную кампанию по проблематике инсульта.

В 2015 г. создан портал **nevrohelp.info** для пациентов с неврологическими заболеваниями и их родственников. В рамках проекта ежегодно проводятся мероприятия для людей, перенесших инсульт.

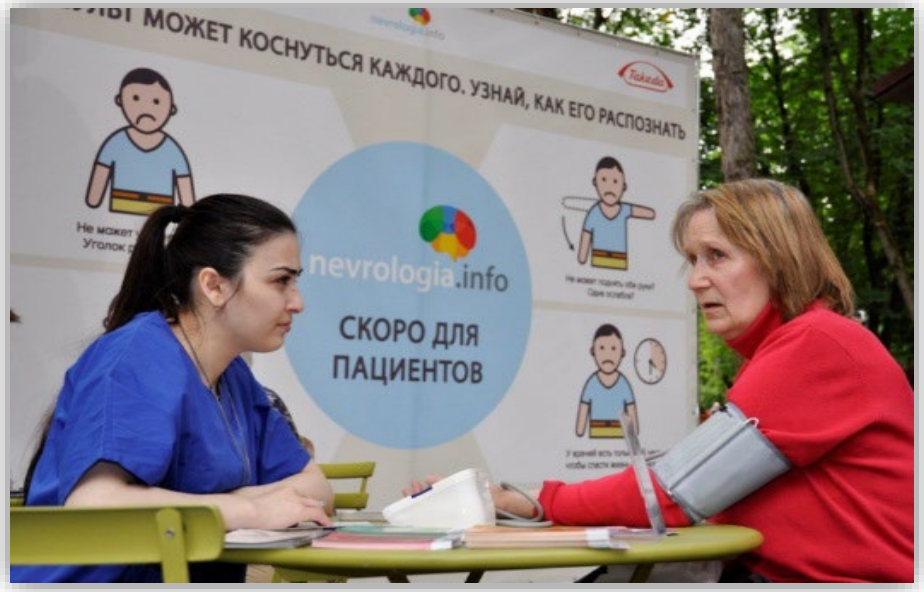

БОРЬБА С ИНСУЛЬТОМ - ДАНО КАЖДОМУ

Проект «ДАНО КАЖДОМУ»

Проект в поддержку людей, переживших инсульт, получил Золотую награду самых престижных международных конкурсов в области маркетинга и рекламы - Effie Awards Russia и Silver Mercury.

Проект был реализован компанией «Такеда» и порталом Nevrohelp.info совместно с фондом по борьбе с инсультом ОРБИ и футбольным клубом «Спартак».

Компания «Такеда» была удостоена диплома ООН Программы в области устойчивого развития на период до 2030 года и стала первой и **единственной фармацевтической компанией в России, отмеченной в рамках Программы.**

«ТАКЕДА» — ЛУЧШИЙ РАБОТОДАТЕЛЬ

В 2020г. «Такеда Россия» получила Премию «Лучший работодатель России», присуждаемую международной компанией Top Employers Institute.

На глобальном уровне Takeda третий год подряд становится обладателем золотого статуса Лучший работодатель.

AON

BESTEMPLOYER

2007| 2012 | 2014 | 2016 | 2018 | 2019| 2020

top EMPLOYER GLOBAL 2020
CERTIFIED EXCELLENCE IN EMPLOYEE CONDITIONS

top EMPLOYER РОССИЯ RUSSIA 2020
CERTIFIED EXCELLENCE IN EMPLOYEE CONDITIONS

top EMPLOYER RUSSIA 2019
CERTIFIED EXCELLENCE IN EMPLOYEE CONDITIONS

top EMPLOYER RUSSIA 2018
CERTIFIED EXCELLENCE IN EMPLOYEE CONDITIONS

Узнайте больше:
www.takeda.com

ШТАБ КВАРТИРА TAKEDA

Креативный директор Кашива Сато выбрал «жизненную силу» людей в качестве общей концепции дизайна интерьера, которая выражается в серии из восьми японских иероглифов, представленных в качестве инсталляций по всему зданию.